A unos 200 metros encontraremos el puente de la Junta de los Ríos donde podremos observar el cerro Corona al sur, Sierra Lújar al oeste, y las minas de Busquistar a suroeste. A 100 m. del puente nos desviaremos a la derecha y nos encontraremos en el área recreativa, allí podremos observar una gran cascada en invierno convertida en hielo. La bajada continuará por el PR A29 hasta Pórtugos. Cuando lleguemos allí tomaremos la primera calle a la derecha, que nos llevara al lavadero de Churriana, y continuaremos por la calle Rosario hasta salir del pueblo donde encontraremos una cruz. Continuaremos por el PR A 29, hasta salir al puente del río Bermejo donde andaremos un pequeño tramo por carretera. Al llegar al IES Sulayr de Pitres, donde cogeremos la calle del moral después el callejón de Paula y de ahí saldremos de nuevo a la plaza de Pitres.

DATOS DE INTERÉS

Al comienzo de la ruta desde Pitres a Capilerilla nos adentraremos en un bosque de castaños, una vez llegados a la acequia de las Ventajas nos encontraremos rodeados de encinas y rasca viejas, ya en el área recreativa podremos observar grandes pinos que fueron repoblados por la gente de la zona.

Señalización del itinerario:

Caminos Reales de La Taha:

7 Pueblos, 7 rutas

Ayuntamiento de La Taha
Plaza del Ayuntamiento
18414 Pitres (Granada)
Telf. 958 766 061 - Fax: 958 765 201
www.lataha.es - lataha@dipgra.es

Diputación de Granada
Granada es Provincia

TURISMO DE GRANADA
Patronato Provincial

UNIÓN EUROPEA
FEDER

JUNTA DE ANDALUCIA
CONSEJERÍA DE TURISMO Y COMERCIO

Autores:
Paula Soledad Martín Fuentes. Tel.: 622840473 - Francisco Ruiz Herrera. Tel.: 654590101

La Taha

Pitres, Capilerilla, Mecina, Mecinilla, Fondales, Ferreirola, Atalbéitar

Caminos Reales de La Taha:

7 Pueblos, 7 rutas

Ruta Nº 4: Pitres - Acequia Gorda - Área Recreativa - Pórtugos

Granada
Andalucía

La Taha: RUTA 4

Ruta Nº 4: Pitres - Acequia Gorda - Área Recreativa - Pórtugos.

DESCRIPCIÓN:

Salimos desde la plaza de Pitres hacia Capilerilla, tomando la calle San Roque dirección al Barrio Alto de Pitres, llegaremos a unos lavaderos donde encontramos un tramo del GR7 que nos lleva a Capilerilla. Al llegar allí, cruzaremos el pueblo por la alargada calle Real, pasaremos por la ermita de San Francisco, situada junto a la era empedrada, aproximadamente a unos 200 m. de la ermita llegaremos a la carretera, donde encontraremos la fuente de las pocillas ahí continuaremos por el sendero de la derecha (PR A29) hacia el área recreativa de Pórtugos (foto 1). Continuamos el sendero, pasando por cortijos. Tras seguir unos 30 minutos cuesta arriba. Llegaremos a la Acequia de las Ventajas, donde podremos tomar un descanso y observar el funcionamiento de una compuerta que reparte agua a los pueblos de la Taha (foto 2). Allí retomamos el PR A 29, para seguir ascendiendo la pista. A 45 minutos aproximadamente de la acequia de las Ventajas encontraremos en carril del área recreativa situado a 1.750 m. en el límite del Parque Nacional.

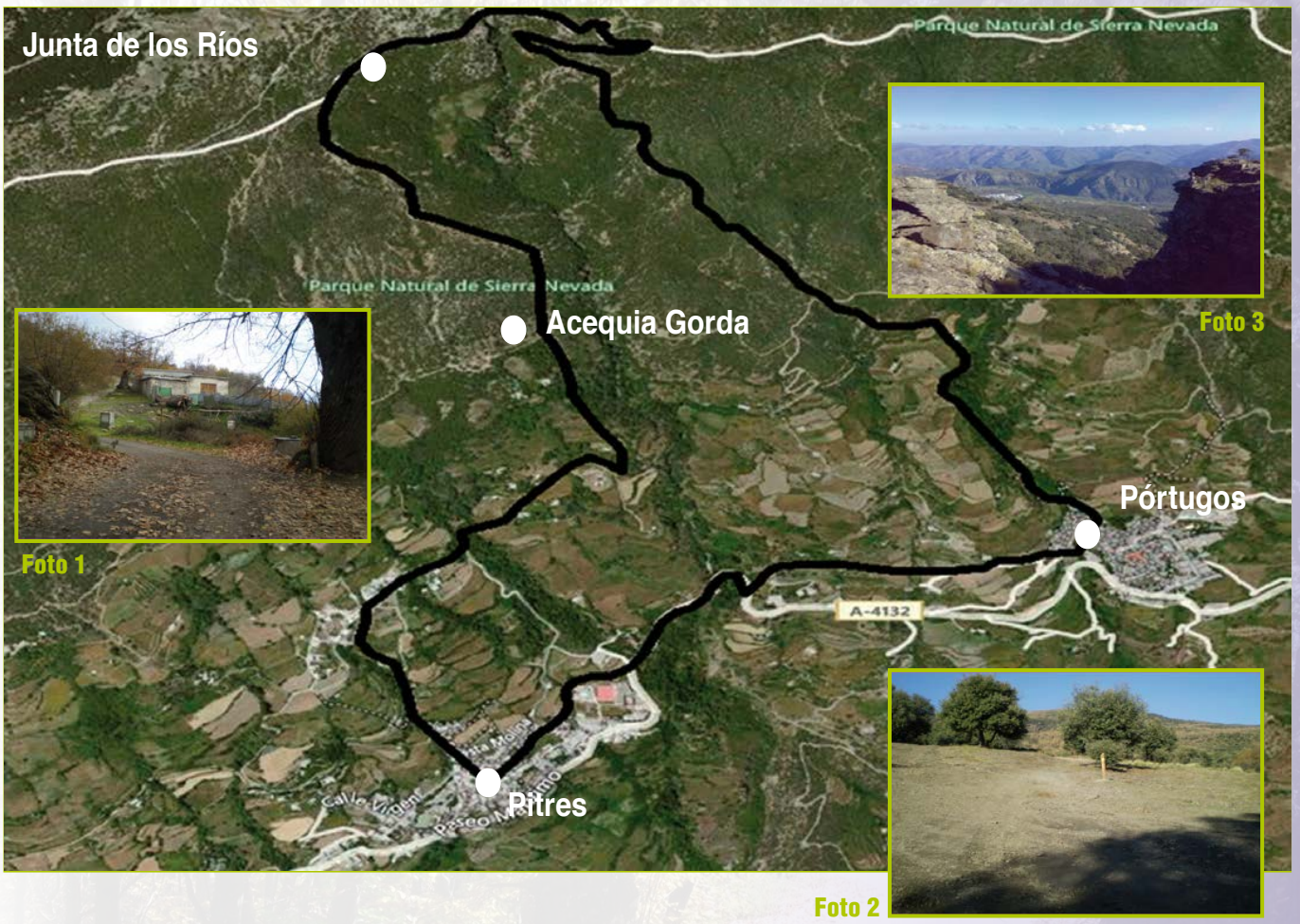

Distancia: _____ 8'5 km.

Tiempo aprox.: _____ 4 h y 30 min.

Dificultad: _____ Media/Alta

Desnivel: _____ 545 m.

Cota: _____ Mín. 1245 m. / Máx. 1.739 m.

Época recomendada: __ Otoño, primavera

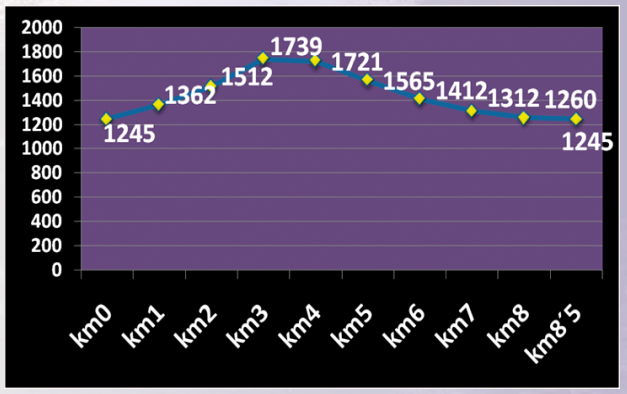

Caminos Reales de La Taha:

7 Pueblos, 7 rutas